伊都ゴルフ倶楽部 近隣の泊まる！食べる！

settle GLOCAL HOTEL　シティホテル

糸島市泊844-1
TEL 092-332-9600
https://glocal-hotel.com

大浴場完備。車で1分のところに「オレンジ前原ゴルフ練習場」があります。
１階2階合わせて60打席、175ｙの広さがあります。伊都ゴルフから車で20分

太陽の皿 ホテル内にあるフレンチレストラン

糸島市泊844-1
TEL 092-332-8557
http://.taiyonosara.com

糸島野菜のおいしさとパワー
太陽の皿のおいしいお食事でこころと身体を整える。

喜八荘　旅館

糸島市二丈吉井福吉海岸
TEL 092-326-5011
https://www.wakon-kihachisou.com

海の奇麗な糸島灘を一望できる露天風呂があるのは、ここだけ。
伊都ゴルフから車で20分。

お食事処　きはち

糸島市二丈吉井福吉海岸
TEL 092-326-5011
営業時間　11：00〜15：00 / 17：00〜20：00
お魚がおいしいお店です。
また、喜八荘のお泊りの方は、喜八荘のほうで朝食・夕食が楽しめます。糸島ならでは新鮮な海の幸を楽しめます。
https://tabelog.com/fukuoka/A4009/A400901/40019597/

ホテルニューガイア糸島　ビジネスホテル

糸島市前原中央2-3-24
TEL 092-324-4500
http://www.hotelnewgaea.com

福岡空港・博多・天神から一直線。地下鉄で30分。筑前前原駅より徒歩5分。
糸島市のゴルフ、ビジネスの拠点となります。伊都ゴルフから車で15分。

ごはん居酒屋　ゆづ

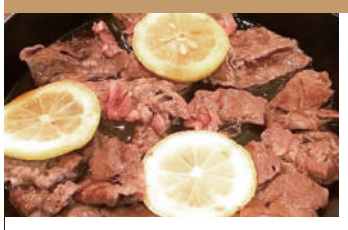

糸島市前原中央2-3-28
TEL 092-324-6500
お刺身、定食や皿うどんもあります。
鍬焼きが名物です。
名物は、佐世保名物、レモンステーキ。
ホテルニューガイア糸島から徒歩30秒

https://tabelog.com/fukuoka/A4009/A400901/40049339/

焼き鳥　雲海

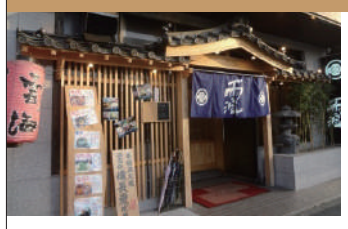

糸島市前原西1-8-23
TEL 092-323-6133
糸島で焼き鳥といえば、雲海。美豚のバラは、絶品です。
ホテルニューガイア糸島から徒歩5分

https://tabelog.com/fukuoka/A4009/A400901/40049339/

焼き鳥の八兵衛　前原本店

糸島市前原中央3-20-5
TEL 092-324-1986
世界展開のやきとり八兵衛発祥の地!
ホテルニューガイア糸島から徒歩3分

https://tabelog.com/fukuoka/A4009/A400901/40001616/

HOTEL AZ 福岡糸島店　ビジネスホテル

糸島市浦志1-9-25
TEL 092-330-8301
https://www.az-hotel.com/itoshima/

福岡空港・博多・天神から一直線。地下鉄で50分。糸島高校前駅より徒歩2分。
糸島市のゴルフ、ビジネスの拠点となります。伊都ゴルフから車で16分。

スナック　えみ

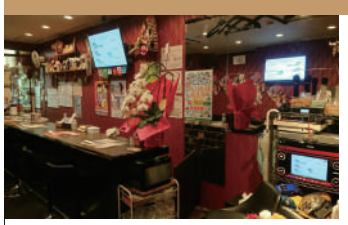

糸島市前原中央2-5-14
TEL 092-323-1622
明朗会計カラオケスナックならここ。
ホテルニューガイア糸島から徒歩3分

https://itoshima.mypl.net/shop/T24030645263/

居酒屋　うらし

糸島市前原中央2-3-24
TEL 092-324-4500
http://www.hotelnewgaea.com

焼き鳥、刺身が最高です。HOTEL AZ 福岡糸島店から徒歩2分

居酒屋　修ちゃん

糸島市浦志2-13-26
TEL 092-321-0232
刺身の盛合せ、焼き鳥、鳥刺しセットなど
地元ならではの雰囲気が最高です。
HOTEL AZ 福岡糸島店から徒歩3分

https://tabelog.com/fukuoka/A4009/A400901/40016156/